

Zimbra:**pmoizze@rec.unicen.edu.ar**

Re: Presentación de facturas para su reintegro y consulta

De : Irene Rubel <irerubel@yahoo.com.ar>

vie, 15 de dic de 2023 14:41

Asunto : Re: Presentación de facturas para su reintegro y consulta 3 ficheros adjuntos**Para :** MARIA PAOLA MOIZZE
<pmoizze@rec.unicen.edu.ar>**Responder a :** Irene Rubel <irerubel@yahoo.com.ar>

Hola Paola,
Cómo estás? quería avisarte que por bolsa te envié las facturas que ya te había presentado digitales (y te los envié por bolsa, junto con otros que te adjunto en este mail).
También te escribo para solicitarte un adelanto de \$260.000.- para la compra de insumos, con los fondos disponibles del proyecto PICT 2019-1220, que está bajo mi dirección.
Un saludito,

Irene

Dra. Irene Rubel

*Investigador Adjunto CONICET
Facultad de Ingeniería UNICEN, Olavarría
Prof. Adj. Facultad de Agronomía UNICEN, Azul
TE / FAX: +54-02284-451-055 int. 243
CEL: +54-249-467 1515*

El miércoles, 6 de diciembre de 2023, 15:18:08 ART, MOIZZE, MARIA PAOLA
<pmoizze@rec.unicen.edu.ar> escribió:

Irene como estas
por favor necesito los originales,
tu tramite esta en tesoreria , en estos dias tendras la trasnf

por favor fijate de hacer un pedido de adelanto de fondos asi lo tenes para realizar los
pagos q necesites

tenes fondos disponibles por \$266.169

saludos y quedo a la espera de los originales

Cra Maria Paola Moizze

Unidad Administradora
Secretaria de Ciencia, Arte y Tecnología
UNCPBA- Campus Universitario

249 4385540 int 1524

Domicilio legal calle Pinto 399
Tandil (7000)

" Lo Esencial es Invisible a los ojos"

----- Mensaje original -----

De: "Irene Rubel" <irerubel@yahoo.com.ar>

Para: "pao" <pmoizze@rec.unicen.edu.ar>

Enviados: Miércoles, 6 de Diciembre 2023 12:39:13

Asunto: Presentación de facturas para su reintegro y consulta

Hola Paola, Cómo estás? Te envío adjunto el comprobante de transferencia y la factura correspondiente a la compra de insumos (mangueras para riego para el cultivo experimental) realizada. Como directora de PICT 2019-1220, solicito se gestione el reintegro de la factura N° 00001-00172195. Aprovecho a consultarte si la gestión de reintegro de la factura presentada anteriormente (\$30000) y la solicitud de adelanto por \$70000.- están en curso. Gracias Paola! Saludos! Irene

Dra. Irene Rubel

Investigador Adjunto CONICET Facultad de Ingeniería UNICEN, Olavarría
Prof. Adj. Facultad de Agronomía UNICEN, AzulTE / FAX: +54-02284-451-055 int. 243CEL:
+54-249-467 1515



EMSA- MRS 12-23- Comprobante de transferencia.jpeg
35 KB

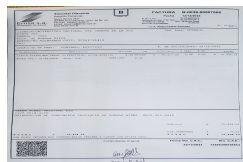

EMSA- MRS 12-23.jpeg
82 KB

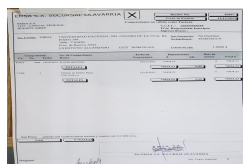

Recibo de EMSA MRS 12-23.jpeg
75 KB